RENACIMIENTO MAYA YUCATÁN GOBIERNO DEL ESTADO 2024 • 2030

SIB SECRETARÍA DE INFRAESTRUCTURA PARA EL BIENESTAR

Secretaría de Infraestructura para el Bienestar
Organigrama General

Fecha de emisión	Fecha de última actualización
16/04/2025	31/07/2026

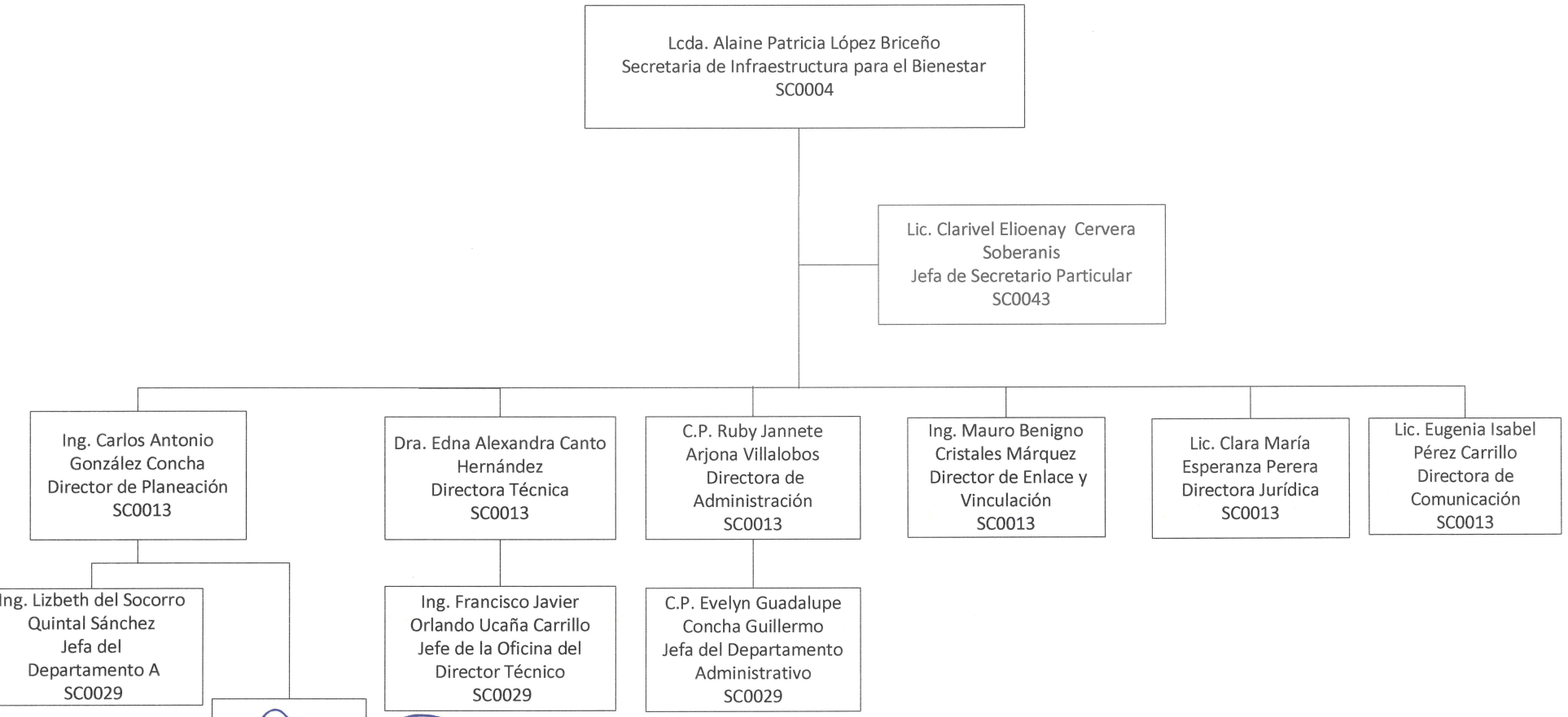

Vo. Bo.

Lcda. Alaine Patricia López Briceño
Secretaria de Infraestructura para el Bienestar

Validó

Lic. Aimeé Alejandra Trujeque Ávila
Subsecretaria de Recursos Humanos de la Secretaría de Administración y Finanzas

Autorizó

Ing. Juan Gabriel Sánchez Álvarez
Secretario de Administración y Finanzas