RENACIMIENTO MAYA
YUCATÁN
GOBIERNO DEL ESTADO | 2024 • 2030

YUCATAN

Secretaría de Desarrollo Rural
Organigrama General

Fecha de emisión	Fecha de última actualización
28/07/2020	15/07/2025

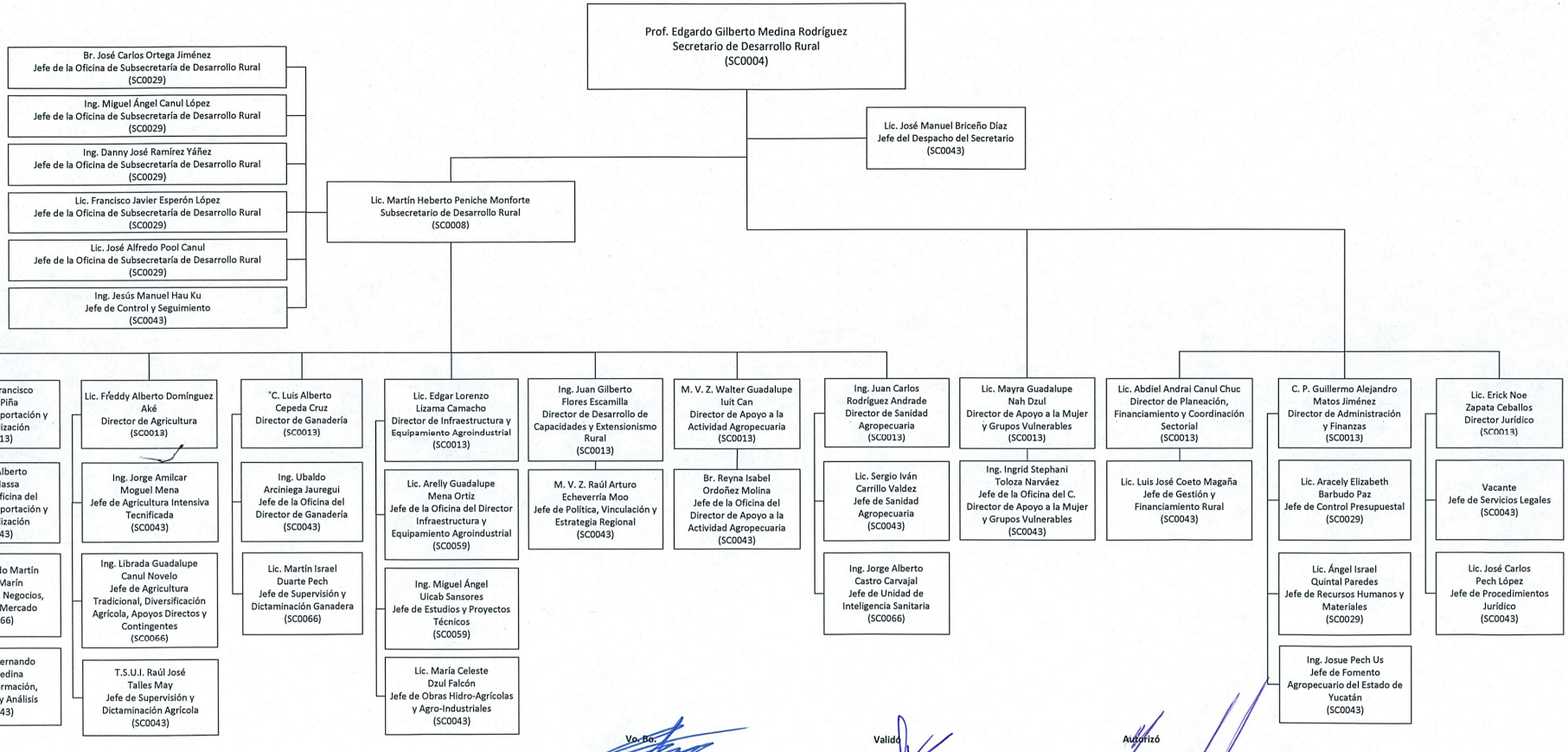

Vo. Bo.	Validó	Autorizó
Prof. Edgardo Gilberto Medina Rodríguez Secretaría de Desarrollo Rural Secretario	Lic. Aimeé Alejandra Trujeque Ávila Subsecretaria de Recursos Humanos de la SAF	Ing. Juan Gabriel Sánchez Alvarez Secretario de la Secretaría de Administración y Finanzas